Don Camillo e Pepone da Lillo

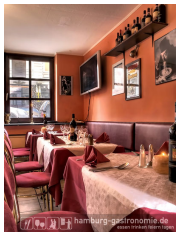

Kontaktdaten:

Don Camillo e Pepone da Lillo
Hein-Hoyer-Straße 11
20359 Hamburg
Tel: 040-38655130
Fax: -
Web: da-lillo.jimdo.com
Sitzplätze: 100 (innen) / 100 (außen)

Öffnungszeiten:

Montag	12.00-1.00	
Dienstag	12.00-1.00	
Mittwoch	12.00-1.00	
Donnerstag	12.00-1.00	
Freitag	12.00-1.00	
Samstag	12.00-1.00	
Sonntag	12.00-1.00	

Kategorie(n):

Italienisches Restaurant
Mediterran
Pizza / Pasta

Besonderheit(en):

Aktions- / Saisongerichte
Mittagstisch / Tagesangebote
Räumlichkeiten für Veranstaltungen

Beschreibung

Das sizilianische Restaurant "Don Camillo e Pepone da Lillo", kurz "DaLillo", liegt nördlich der Reeperbahn, in einer der Nebenstraßen vom Kiez, mit direktem Blick auf die Dawidwache, Theater und Co.

Seit weit mehr als 25 Jahren hat Lillo der Inhaber schon seine Gastronomie auf dem Hamburger Kiez. Damals noch ein paar Häuser weiter in der Hein-Hoyer-Straße. Das Lokal ist schon längst kein Geheimtipp mehr und die Gästeliste kann auch schon auf einiges an Prominenz zurückblicken.

Ab 11.30 Uhr bietet sich den Gästen ein preislich moderates Mittagsangebot mit Pizzen, Pasta, Fisch und Fleisch. Ein Entgegenkommen des Restaurants ist eine Suppe oder ein Salat aufs Haus. Zur Begrüßung gibt es ein Prosecco und eine Bruschetta.

Die Speisekarte, deren Seitenhintergründe italienische Schauspieler schmücken, beinhaltet gängige italienische Spezialitäten zum kleinen Preis. Doch das DaLillo bietet auch Specials in Form von Menüs und Büfetts oder Aktionen.

Das Ambiente des seit 2009 etablierten Restaurants ist klassisch gemütlich mit zeitlosem Mobiliar, hellen Wände und Terracottaboden. Gemischt mit dem Charme des sizilianischen Inhabers ergibt sich eine einladende Stimmung.